

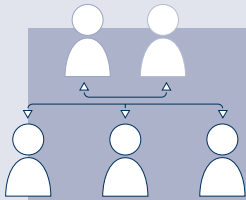

Universität Potsdam

# DATEN UND FAKTEN

# Überblick



## Hochschulleitung

**Prof. Oliver Günther, Ph.D.**  
Präsident

**Dr. Britta van Kempen**  
Vizepräsidentin für Lehre, Studium  
und Europa

**Prof. Dr. Barbara Höhle**  
Vizepräsidentin für Forschung,  
wissenschaftliche Qualifizierungsphase  
und Chancengleichheit

**Hendrik Woithe**  
Kanzler

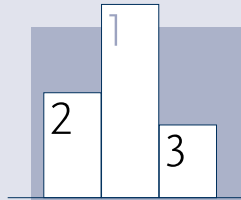

## Hochschulrankings

**#201–250**  
Times Higher Education (THE)

**#22**  
THE Young University Ranking

**#401–500**  
Shanghai Ranking (ARWU)

**#460**  
QS World University Ranking

**#14**  
Humboldt-Ranking

**#3**  
Gründungsradar 2022



## Fakultäten

- ▶ Juristische Fakultät
- ▶ Philosophische Fakultät
- ▶ Humanwissenschaftliche Fakultät
- ▶ Wirtschafts- und Sozialwissenschaftliche Fakultät
- ▶ Mathematisch-Naturwissenschaftliche Fakultät
- ▶ Digital Engineering Fakultät
- ▶ Fakultät für Gesundheitswissenschaften Brandenburg

Gesamtfläche  
**217.582 m<sup>2</sup>**



Etat  
**187**  
Mio. €

Drittmittel  
**59,7**  
Mio. €



**Campus  
Golm**



**Campus  
Am Neuen  
Palais**



**Campus  
Griebnitzsee**

# Studium

## Studierende im 1. Fachsemester

(im Wintersemester 2023/24)



## Herkunft der Studierenden

(im ersten Hochschulsesemester; Wintersemester 2023/24)

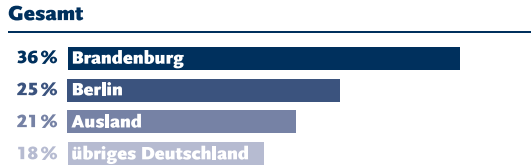

## Studierende nach Fakultäten

(im Wintersemester 2023/24)

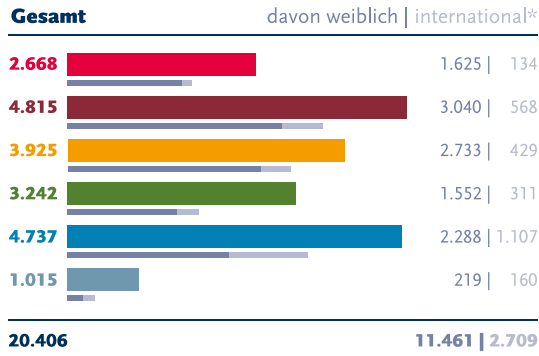

■ Juristische Fakultät 
 ■ Philosophische Fakultät 
 ■ Humanwissenschaftliche Fakultät 
 ■ Wirtschafts- und Sozialwissenschaftliche Fakultät 
 ■ Mathematisch-Naturwissenschaftliche Fakultät 
 ■ Digital Engineering Fakultät

## Akademische Abschlüsse

(2023)



## Promotionen

(2023)

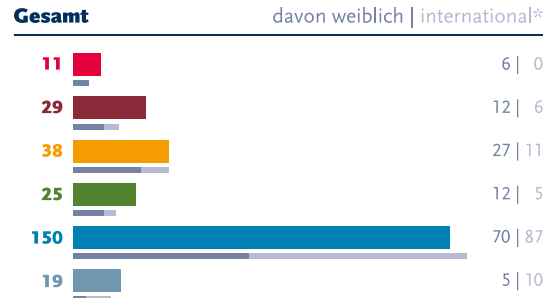

\* Bildungsausländer\*innen: ausländische Studierende, die ihre Hochschulzugangsberechtigung im Ausland bzw. an einem Studienkolleg erworben haben

# Personal

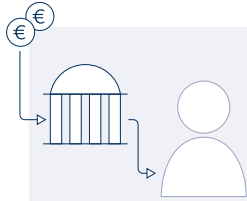

**1.216**

**Aus Dritt- und Sondermitteln  
finanzierte Beschäftigte**

davon weiblich: **732**  
davon international: **239**



**360**

**Professuren**

davon weiblich: **128**  
davon international: **43**  
davon Qualifizierungsprofessuren: **28**  
davon gemeinsam Berufene: **83**



**916**

**Mitarbeiter\*innen in  
Technik und Verwaltung**

davon weiblich: **582**  
davon international: **29**



**601**

**Wissenschaftliche  
Mitarbeiter\*innen**

davon weiblich: **304**  
davon international: **151**

# Internationales

## European Digital UniverCity (EDUC)

Kooperation von acht europäischen Hochschulen unter Federführung der Universität Potsdam

assoziierte Hochschule:  
**Nottingham Trent University**

**Universität von Südostnorwegen**

**Universität Potsdam**

**Universität Rennes I**

**Universität Paris Nanterre**

**Masaryk-Universität**

assoziierte Hochschule:  
**Nationale Wassyl-Stefanyk-Universität der Vorkarpaten**

**Universität Jaume I**

**Universität Cagliari**

**Universität Pécs**

**86**

**Internationale Partnerschaften**

davon **65** Hochschulpartnerschaften und **21** Fakultätspartnerschaften. Hinzu kommen zahlreiche Erasmus-Kooperationsverträge.

**2.709**

**internationale Studierende**

aus **118** Ländern

**34**

**internationale Studiengänge**

davon **26** englischsprachig



28 32 11 11 4

# Transfer



## Highly Cited Researchers

Prof. Dr. Dieter Neher  
Prof. Dr. Bernd Müller-Röber

### Gemeinsam Berufene:

Prof. Dr. Martin Herold  
*(Deutsches GeoForschungsZentrum GFZ)*

Prof. Dr. Johan Rockström & Prof. Dr. Elmar Kriegler  
*(Potsdam-Institut für Klimafolgenforschung (PIK))*

Prof. Dr. Philipp A. Wigge  
*(Leibniz-Institut für Gemüse- und Zierpflanzenbau (IGZ))*

## Förderung des Wissens- und Technologietransfers

Dr. Beate Gall  
Dr. Johannes Gurke  
Dr. Jule Krüger & Steffen Ramm  
Prof. Dr. Katja M. Arndt

## Partnerkreis Industrie & Wirtschaft

Partner: 63

## Potsdam Transfer

Gründungen: 36  
EXIST-Gründungsstipendien: 4  
Aktive Patentprojekte: 36  
Messeauftritte: 5  
Entwicklung von  
Forschungskooperationen: 39  
Internationale Partnerschaften: 14

## UP Transfer GmbH

Weiterbildende  
Masterstudiengänge: 5

## Preise

**Guido-Reger-Gründungspreis**  
Zentrum für emotionale  
Gesundheit (ZEGD) GmbH

Ordinary Seafood  
(Novelty For Them GmbH)

**Technologie-Transferpreis**  
Dr. Gerold Zeilinger

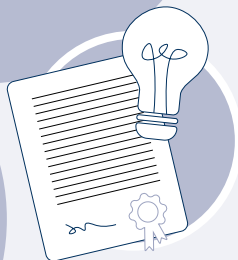

## Potsdam Science Park

innoFSPEC-Transferlabor  
GO:IN 1 & 2



# Forschung

## An-Institute

- ▶ Abraham Geiger Kolleg gGmbH
- ▶ Akademie für Psychotherapie und Interventionsforschung GmbH
- ▶ Evangelisches Institut für Kirchenrecht e.V.
- ▶ Institut für angewandte Familien-, Kindheits- und Jugendforschung e.V.
- ▶ Moses Mendelssohn Zentrum für europäisch-jüdische Studien e.V.
- ▶ Verein Weiterqualifizierung im Bildungsbereich (WiB) e.V.
- ▶ Zacharias Frankel College gGmbH

## Universitäre Forschungs- schwerpunkte

- ▶ Cognitive Sciences
- ▶ Data-Centric Sciences
- ▶ Earth and Environmental Systems
- ▶ Evolutionary Systems Biology

## Wissenschaftliche Einrichtungen

- ▶ Botanischer Garten
- ▶ Brandenburgisches Zentrum für Medienwissenschaften
- ▶ Forum Religionen im Kontext
- ▶ Hochschulambulanz
- ▶ Kommunalwissenschaftliches Institut
- ▶ MenschenRechtsZentrum
- ▶ Netzwerk Studienqualität Brandenburg
- ▶ Potsdam Graduate School
- ▶ Theodor-Fontane-Archiv
- ▶ Zentrum für Lehrerbildung und Bildungsforschung

## Kooperationen mit wissenschaftlichen Einrichtungen der Region

Potsdam Science Park  
mit Max-Planck- und  
Fraunhofer-Instituten



- ▶ Wissenschaftszentrum Berlin für Sozialforschung (WZB)
- ▶ Helmholtz-Zentrum Berlin
- ▶ Deutsches Institut für Wirtschaftsforschung (DIW) (Berlin)

Leibniz-Institut für  
Astrophysik Potsdam  
(AIP)

Leibniz-Zentrum  
für Agrarlandschafts-  
forschung (ZALF) e.V.  
(Müncheberg)

Hasso-Plattner-Institut für  
Digital Engineering gGmbH

- ▶ Deutsches GeoForschungsZentrum GFZ
- ▶ Potsdam-Institut für Klimafolgenforschung (PIK)
- ▶ Alfred-Wegener-Institut (AWI)

Deutsches  
Elektronen-Synchrotron  
DESY  
(Zeuthen)

Leibniz-Institut  
für Gemüse- und  
Zierpflanzenbau  
(IGZ)  
(Großbeeren)

Helmholtz-Zentrum  
für Umweltforschung  
GmbH UFZ  
(Leipzig)

Deutsches Institut  
für Ernährungsforschung  
Potsdam-Rehbrücke (DIFE)

# KONTAKT

## Universität Potsdam

Am Neuen Palais 10 | 14469 Potsdam

Telefon: 0331 977-1474 | E-Mail: [presse@uni-potsdam.de](mailto:presse@uni-potsdam.de)

**Herausgeber:** Referat für Presse- und Öffentlichkeitsarbeit  
der Universität Potsdam

**Stand:** März 2024

Die Informationen beziehen sich auf das Jahr 2023.

**Gestaltung:** [unicom-berlin.de](http://unicom-berlin.de)

**Druck:** Umweltdruckerei Lokay e.K.



[www.blauer-engel.de/uz195](http://www.blauer-engel.de/uz195)

- ressourcenschonend und umweltfreundlich hergestellt
- emissionsarm gedruckt
- überwiegend aus Altpapier

WK9

Dieses Druckerzeugnis wurde mit dem Blauen Engel ausgezeichnet